

Organisationsplan Einstein-Gymnasium Kehl 2024/2025

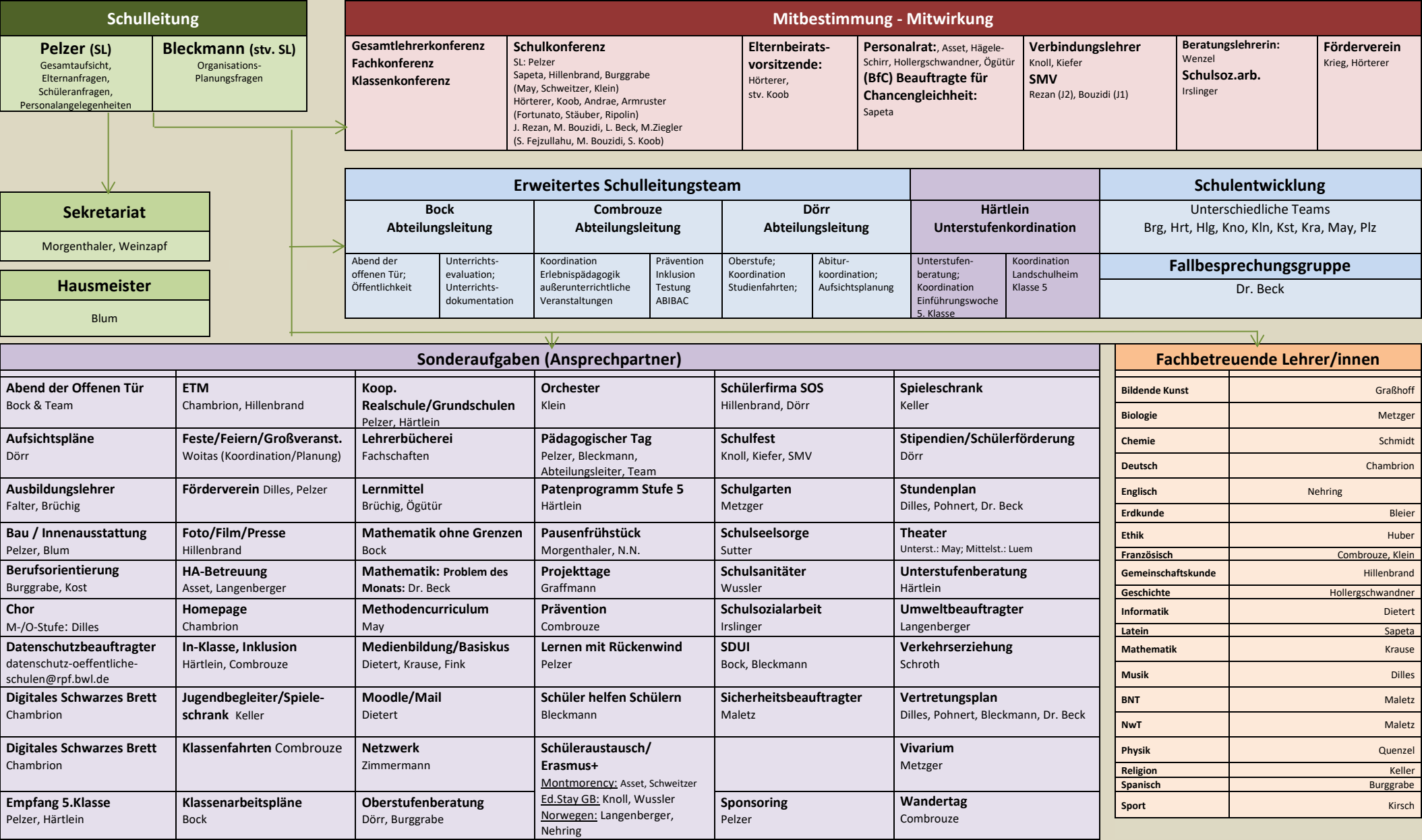

			<u>Polen:</u> Bleckmann, Sapeta	Sozialpraktikum	Wettbewerbe
	Klausurenplan Dörr, Burggrabe	Offener Unterricht Sutter	<u>Spanien:</u> Graffmann <u>Erasmus+:</u> <u>Graffmann, Pelzer,</u> <u>Hollergschwandner</u>	Keller	Nat.wiss.: Bock Ges.wiss.: N.N. Sprachen: N.N. Kunst: Graßhoff